

	Stahlbeton		Oberkante
	Mauerwerk		Unterkante
	Unbewehrter Beton		Vorderkante
	Isotiergerüst		Vorderkante roh
	Vorsatzschale Klinker		Vorderkante fertig
	Leichtbeton		Unterzug
	Leichte Trennwand		Brüstungshöhe
	Holzbauteil		OK Fertigfußboden
	Dämmstoffe weich		OK Rohboden
	Dämmstoffe hart		UK Fertigdecke
	Metalle		UK Rohdecke
	WSMA Wandschlitz-ausparung		Notausgang
	WD Wandsdurchbruch		Bodenaufbau
	DD Deckendurchbruch		Dachaufbau
	BD Bodendurchbruch		Regenrinne
	KB Kombination Boden Decke		Leiter Durchgang
	Bauteil oberhalb/hinter Schnittebene		Rettenweg
	Bauteil verdeckt		Rauchschutz u. Selbstschließend d + s
			Putz
			Sichtbeton
			Fliesen
			Putz + Fliesen

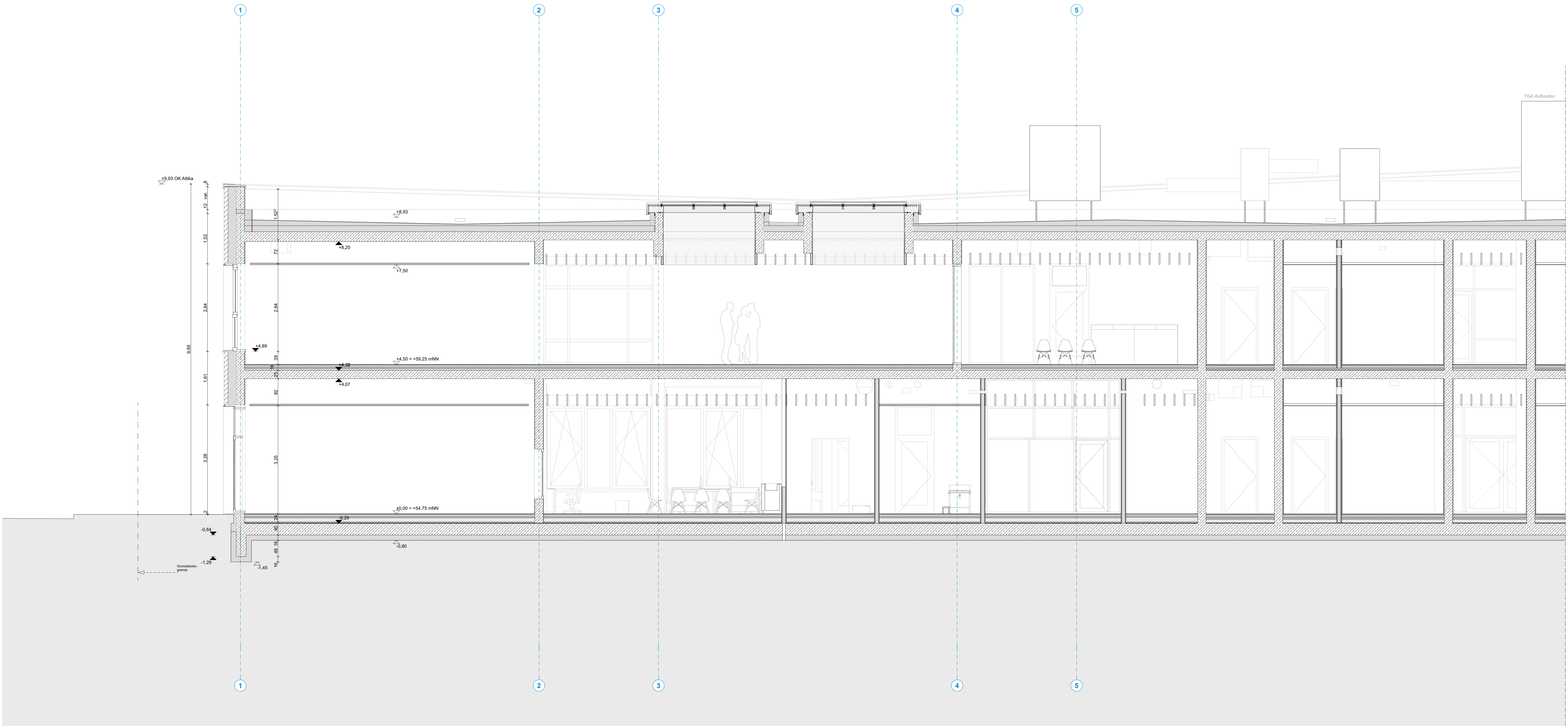

Alle Maße und Angaben sind vor der Ausführung und Fertigung verantwortlich zu prüfen.
Dieser Plan gilt nur in Verbindung mit den weiteren Architekturausführungsplänen sowie den Statik- und Haustechnikplänen. Unstimmigkeiten, auch bezüglich der vorhandenen Vorgaben der Baustelle, sind umgehend mit den Architekten zu klären.
Es gilt jeweils der Plan mit dem höheren Index.
Eine Weitergabe dieser Zeichnung, ihres Inhalts, oder Vervielfältigung, gleich mit welchem Verfahren, ist ohne die schriftliche Zustimmung der Architekten unzulässig.
Höhenangaben aller Ausparungen beziehen sich auf OKRFB.
Angaben der Türöffnungen als Rohbreite sowie Rohhöhe von OKFFB.

Plannummer	1745-5-AR-AP-S-AA-2-03-0
Profilnummer	
Leistungsposition	
Flächeninhalt	
Platz	
Einheitspreis	
Preis	
Preis/m²	
Preis/m³	
Preis/m	
Preis/m²	
Preis/m³	
Preis/m	

Ausführungsplanung



Projekt **Neubau einer Grundschule**
Leoschule Lünen
Bismarckstraße 1
44532 Lünen

Bauherr **ZGL**
Stadtbetrieb Zentrale Gebäudebewirtschaftung Lünen
Willy-Brandt-Platz 5
44532 Lünen
Tel. 02306 | 104-0

Architekt

Planinhalt **Schnitt A Teil West**
Maßstab Einheit Blattformat Ausgabedatum
1:50 m/cm 1189/841 19.03.2026

Unterschrift / Datum **Anlage zum LV - Nur zur Angebotskalkulation**
Bauherr Architekt